

Bureau Veritas Exploitation SAS

PESSAC
BAT A
30 avenue Gustave Eiffel
33600 PESSAC France
Téléphone : 05 57 96 24 00
Mail : gerald.gaudin@bureauveritas.com

Rapport mis à disposition sur le site BVLink
<https://bvlink.bureauveritas.com/>

Rapport de vérification électricité première visite périodique menée comme une initiale

SALLE DE REUNION



Intervention du 02/07/2021 (0.5 jour)

Coordonnées du site : 33300 BORDEAUX
Nom du site : SALLE DE REUNION
Latitude : -0.5418
Longitude : 44.8827



Lieu d'intervention : SALLE DE REUNION
206 AVENUE DU Dr SCHIMAZI
33000 BORDEAUX

Numéro d'affaire : 8151161
Référence du rapport : 8151161/57.1.1.R
Rédigé le : 04/07/2021
Par : Gérald GAUDIN
Ce document a été validé par son auteur

Activité de l'établissement : SALLE DE REUNION 206

Date de la précédente vérification :

Accréditation Cofrac n° 3-1335, inspection
du site PESSAC Liste des sites accrédités et portée disponible sur
www.cofrac.fr

Préambule.....	3
Rappel des obligations de l'employeur.....	3
Actions à mener.....	3
Liste récapitulative des observations issues de la vérification.....	4
SALLE DE REUNION (BORDEAUX).....	4
Informations générales.....	8
Rapport des précédentes vérifications.....	8
Personne chargée de la surveillance de l'installation.....	8
Installations vérifiées.....	8
Modifications apportées aux installations.....	8
Vérification relative à la protection des travailleurs.....	9
Information documentaire.....	9
Textes de référence.....	9
Modalités de vérification.....	9
Registre de sécurité.....	9
Condition de mise hors tension.....	10
Eclairage de sécurité.....	11
SALLE DE REUNION (BORDEAUX).....	11
Classement des locaux et emplacements en fonction des influences externes.....	12
SALLE DE REUNION (BORDEAUX).....	12
Caractéristiques des installations électriques vérifiées.....	13
Abréviations, sigles et repères utilisés dans les tableaux de relevés.....	13
Installations Basse et Très Basse Tension.....	14
Liste des schémas caractérisant les installations Basse Tension (hors armoires et coffrets).....	14
Coffrets et armoires électriques Basse Tension.....	14
Résultats des mesures et essais.....	15
Conditions de mesure.....	15
Abréviation, sigles et mesures utilisés dans les tableaux de mesure.....	15
Appareils de mesure utilisés.....	16
Prises de terre.....	16
Essais des dispositifs différentiels et mesures d'isolement des circuits BT.....	16
Continuité de mise à la terre et isolement des récepteurs électriques.....	16
Avis sur articles.....	18
Synoptique de l'installation électrique Basse Tension.....	23

Préambule

Bureau Veritas a le plaisir de vous remettre le rapport de vérification de vos installations électriques telles que décrites ci-après.

Ce rapport mentionne les constatations effectuées par le vérificateur, à l'aide des moyens mis à sa disposition ; il localise les points pour lesquels les installations s'écartent des prescriptions réglementaires et propose des modifications à effectuer pour y remédier.

Rappel des obligations de l'employeur

L'employeur doit désigner une personne compétente connaissant bien les installations pour accompagner l'intervenant Bureau Veritas pour lui présenter l'ensemble de l'installation et les locaux à risques particuliers. L'employeur conserve la direction et la responsabilité des installations, des équipements et des appareils sur lesquels Bureau Veritas est appelé à intervenir.

Les informations établies sous la responsabilité de l'employeur, exigées par la réglementation et mentionnées dans le rapport, doivent être fournies afin d'assurer le bon déroulement des vérifications.

L'employeur doit :

- garantir la réalisation complète de la vérification en toute sécurité ;
- mettre en œuvre les procédures amenant le vérificateur à pouvoir effectuer ou à faire effectuer les mises hors tension de l'installation de manière à procéder aux essais de mesurage ;
- donner les moyens d'accès à tous les récepteurs sans risque éventuel de chute.

Lorsque la totalité ou une partie d'installation n'a pas pu être vérifiée (impossibilité de coupure, absence des agents du distributeur au rendez-vous demandé, absence de documents,...) le vérificateur en précise la raison dans le rapport. Notamment l'exécution de certaines vérifications sur les installations du domaine de la haute tension nécessite la mise hors tension de l'installation sous la responsabilité de l'employeur.

Un complément de vérification pourra, alors être effectué à la demande de l'employeur au titre d'une mission complémentaire.

Actions à mener

Le cas échéant l'employeur doit remédier aux écarts constatés lors de la vérification et mentionnés dans le présent rapport.

L'employeur doit tenir à jour **un registre de sécurité par établissement**, y consigner sa propre conclusion à partir des résultats des vérifications et y annexer le présent rapport.

Ces documents sont à tenir à disposition des utilisateurs, des autorités et de l'organisme de contrôle.

Pour faciliter la prise de connaissance du rapport et vous orienter sur les informations essentielles nécessaires à la prise de décision, Bureau Veritas affiche en première page du rapport un pictogramme synthétisant le résultat de la vérification.

La définition de cette symbolique est précisée dans le tableau joint.

Pictogrammes			
			
Critères			
✓ Sans observation	✓	✓	✗
✓ 100% des coupures réalisées	✓	✗	✗ ou ✓
✓ 100 % des points vérifiés			
✓ 100 % des locaux vérifiés			

Le pictogramme est une aide appréciable à la consultation mais ne peut se substituer à une lecture attentive et détaillée du rapport afin de vérifier la cohérence des informations relevées et prendre connaissance des écarts émis.

Liste récapitulative des observations issues de la vérification

Périmètre vérifié dans le rapport | SALLE DE REUNION

SALLE DE REUNION (BORDEAUX)

Installations Basse et Très Basse Tension

ENSEMBLE DE L'ETABLISSEMENT

Point vérifié	N°	Observation(s)
---------------	----	----------------

Double fonction (balisage + habitation)

Eclairage de securite : 1		Remettre en état de fonctionnement le dispositif de mise à l'état de repos de l'éclairage de sécurité.
---------------------------	--	--

Code Obs. :

GG/020721/151943/0

Date de 1^{er} signalement :

02/07/2021

NOUVEAU

Art. Réf. :

CDT R.4226-13 Arrêté A.14/12/2011 art 11



ENSEMBLE DE L'ETABLISSEMENT

↳ ENTREE

Point vérifié	N°	Observation(s)
---------------	----	----------------

Locaux et recepteurs electriques 2		Installer un interrupteur permettant d'allumer l'éclairage de la salle.
------------------------------------	--	---

Code Obs. :

GG/020721/153504/0

Date de 1^{er} signalement :

02/07/2021

NOUVEAU

Art. Réf. :

CDT R.4215-16 NF C 15-100 Art.511



TD : Départs éclairages

Dispositifs bt 3		Remplacer les disjoncteur dont les caractéristiques sont illisibles
------------------	--	---

Code Obs. :

GG/020721/144508/0

Date de 1^{er} signalement :

02/07/2021

NOUVEAU

Art. Réf. :

CDT R.4215-10 NF C 15-100 Art.514.1

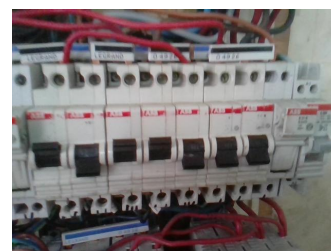

TD : Général

Dispositifs bt 4		Remplacer le dispositif différentiel défectueux : afin d'assurer la protection des personnes contre les risques d'électrocution.
------------------	--	--

Code Obs. :

GG/020721/144139/1

Date de 1^{er} signalement :

02/07/2021

NOUVEAU

Art. Réf. :

CDT R.4226-5-R.4226-7 NF C 15-100 Art.612.6



Liste récapitulative des observations issues de la vérification



Point vérifié	N°	Observation(s)
---------------	----	----------------

TD

Coffrets et armoires électriques **5** **Apposer le sigle conventionnel.**

Code Obs. :

GG/020721/150005/0

Date de 1^{er} signalement :

02/07/2021 **NOUVEAU**

Art. Réf. :

CDT R.4215-10 NF C 15-100 Art.514.1



TD

Coffrets et armoires électriques **6** **Remettre en état la pénétration du câble de la prise de courant située dans le tableau.**

Code Obs. :

GG/020721/152023/0

Date de 1^{er} signalement :

02/07/2021 **NOUVEAU**

Art. Réf. :

CDT R.4215-11 NF C 15-100 Art.512-522



ENSEMBLE DE L'ETABLISSEMENT

↳ SALLE 1



Point vérifié	N°	Observation(s)
---------------	----	----------------

Locaux et recepteurs électriques **7** **Remettre en état de fonctionnement l'éclairage de sécurité.**

Code Obs. :

GG/020721/150605/0

Date de 1^{er} signalement :

02/07/2021 **NOUVEAU**

Art. Réf. :

CDT R.4226-13 Arrêté A.14/12/2011 art 11



Point lumineux

Recepteurs / points lumineux / prises de courant **8** **Placer les bornes à l'intérieur d'une boîte de dérivation.**

Code Obs. :

GG/020721/150304/0

Date de 1^{er} signalement :

02/07/2021 **NOUVEAU**

Art. Réf. :

CDT R.4215-6 NF C 15-100 Art.526-559



ENSEMBLE DE L'ETABLISSEMENT

↳ SALLE 1

↳ WC

Liste récapitulative des observations issues de la vérification



Point vérifié	N°	Observation(s)
---------------	----	----------------

Point lumineux

Recepteurs / points lumineux / prises de courant **9** **Reposer la verrine du hublot (WC hommes).**

Code Obs. :

GG/020721/150503/0

Date de 1^{er} signalement :

02/07/2021 **NOUVEAU**

Art. Réf. :

CDT R.4215-11 NF C 15-100 Art.530

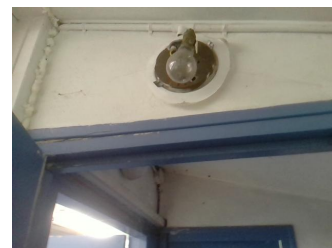

ENSEMBLE DE L'ETABLISSEMENT

↳ SALLE 2



Point vérifié	N°	Observation(s)
---------------	----	----------------

Locaux et recepteurs electriques **10** **Reposer le capot de protection sur l'éclairage.**

Code Obs. :

GG/020721/151134/0

Date de 1^{er} signalement :

02/07/2021 **NOUVEAU**

Art. Réf. :

CDT R.4215-11 NF C 15-100 Art.512-522



Locaux et recepteurs electriques **11** **Remplacer l'interrupteur dans le boitier à proximité des prises de courant.**

Code Obs. :

GG/020721/151239/0

Date de 1^{er} signalement :

02/07/2021 **NOUVEAU**

Art. Réf. :

CDT R.4215-3 NF C 15-100 Art.411.2



Locaux et recepteurs electriques **12** **Supprimer les fiches multiples.**

Code Obs. :

GG/020721/151747/0

Date de 1^{er} signalement :

02/07/2021 **NOUVEAU**

Art. Réf. :

CDT R.4215-6 NF C 15-100 Art.526-559

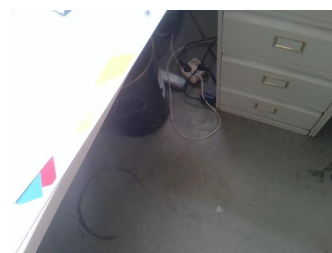

Locaux et recepteurs electriques **13** **Remettre en état de fonctionnement l'éclairage de sécurité.**

Code Obs. :

GG/020721/151044/0

Date de 1^{er} signalement :

02/07/2021 **NOUVEAU**

Art. Réf. :

CDT R.4226-13 Arrêté A.14/12/2011 art 11

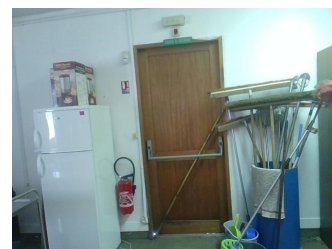

Liste récapitulative des observations issues de la vérification



Point vérifié	N°	Observation(s)
---------------	----	----------------

Point lumineux

Recepteurs / points lumineux / prises de courant	14	Reposer le capot de protection sur l'appareil d'éclairage.
--	----	--

Code Obs. :

GG/020721/150711/0

Date de 1^{er} signalement :

02/07/2021 **NOUVEAU**

Art. Réf. :

CDT R.4215-11 NF C 15-100 Art.512-522



ENSEMBLE DE L'ETABLISSEMENT

↳ SALLE 2

↳ **RESERVE**



Point vérifié	N°	Observation(s)
---------------	----	----------------

Point lumineux

Recepteurs / points lumineux / prises de courant	15	Reposer le capot de protection sur l'appareil d'éclairage.
--	----	--

Code Obs. :

GG/020721/151524/0

Date de 1^{er} signalement :

02/07/2021 **NOUVEAU**

Art. Réf. :

CDT R.4215-11 NF C 15-100 Art.512-522

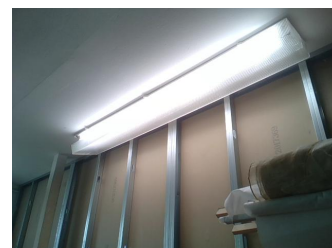

Nota : Les différentes préconisations formulées ci-dessus permettent de répondre aux exigences du(des) texte(s) de référence. Nous attirons toutefois votre attention sur le fait que ces préconisations n'intègrent pas les conditions d'exploitation. Il appartient donc au chef d'établissement d'établir la pertinence de la solution proposée vis-à-vis des contraintes d'exploitation.

Informations générales

Rapport des précédentes vérifications

Aucun rapport ne nous a été remis

Personne chargée de la surveillance de l'installation

M. BONNIN, CHARGE DE L'IMMOBILIER

Installations vérifiées

Installations vérifiées : Ensemble des installations accessibles et présentées

Nota : Conformément à l'arrêté du 26/12/2011, le chef d'établissement doit préalablement, à toute intervention ultérieure, faire procéder à la vérification de la mise à la terre des appareils d'éclairages fixes qui n'ont pas fait l'objet de la présente vérification.

Origine de l'installation vérifiée : Local comptage Basse Tension

Nota : Toute éventuelle inexactitude ou omission constatée dans le rapport (désignation, caractéristiques techniques, etc) doit être signalée à BUREAU VERITAS.

Modifications apportées aux installations

Vérification relative à la protection des travailleurs

La vérification a pour objectif de signaler les points de non-conformité des installations électriques par rapport aux textes de référence définis ci-dessous. Cependant la conformité des matériels marqués CE n'est pas remise en cause. Notre vérification se limite à leur adaptation aux conditions d'utilisation et à leur état apparent.

Information documentaire

Documents		Avis
Dossier Technique		
1- Plans des locaux (listes des Influences externes, zonage**)		Non Présenté
2a - Plan de masse à l'échelle des installations avec implantation des prises de terre		Non Présenté
2b - Plan de masse à l'échelle d'implantation des canalisations électriques enterrées		Non Présenté
3 - Cahier des prescriptions techniques ayant permis la réalisation des installations		Non Présenté
4 - Schémas unifilaires des installations électriques (tableaux électriques)		Non Présenté
5 - Carnets de câbles		Non Présenté
6 - Notes de calcul pour le dimensionnement des canalisations et des dispositifs de protection		Non Présenté
8 - Déclaration CE de conformité et notice d'instruction des matériels dans les zones ATEX		Sans objet
9- Effectif maximal des différents locaux, dont la connaissance est nécessaire pour l'éclairage de sécurité		Non Présenté
10 - Copie des attestations de conformité en application du décret n° 72-1120 du 14/12/72 (CONSUEL)		Sans objet
DRPE		
Document DRPE	Référence :	Sans Objet
ERP : Rapport de vérification réglementaire après travaux (RVRAT) des installations électriques		
Document RVRAT	Référence :	Sans Objet

**Si un DRPE existe s'y reporter,

Textes de référence

"CODE DU TRAVAIL Articles R.4215-3 à R.4215-17, R.4226-5 à R.4226-13 et leurs arrêtés pris pour application, normes applicables"

SALLE DE REUNION

Arrêtés :

- Arrêté du 14/12/2011 : Eclairage de sécurité
- Arrêté du 20/12/2011 : Appareils amovibles

Normes :

- NF C 15-100 : installation électrique à basse tension

Modalités de vérification

Nous avons été accompagnés totalement par :

M. BONNIN, CHARGE DE L'IMMOBILIER

A l'issue de notre vérification, nous avons fait part de nos observations à :

M. BONNIN, CHARGE DE L'IMMOBILIER

Registre de sécurité

Vérification relative à la protection des travailleurs

Visé à l'issue de la vérification

Condition de mise hors tension

En Basse Tension :

Mise hors tension totale de l'installation

SALLE DE REUNION (BORDEAUX)

Localisation	Effectif maximal	Fonction	Type d'éclairage de sécurité	Cde de mise au repos	Présence coffret anti-panique	Type Luminaire	Type canalisation (1)	N° d'obs (*)
ENSEMBLE DE L'ETABLISSEMENT		Double fonction (balisage + habitation)	Source centrale à batterie	Oui	Sans objet	Incandescence	C2	1

(1): CR1 : Résistant au feu, C1 : Non propagateur de l'incendie, C2 : Non propagateur de la flamme.

Classement des locaux et emplacements en fonction des influences externes

SALLE DE REUNION (BORDEAUX)

Les classements des locaux nous ont été indiqués par le chef d'établissement.

Il n'a pas été porté à notre connaissance l'existence de zones à risque d'explosion

(1) M : (Mauvais) Indique une incompatibilité du matériel ou des canalisations par rapport aux conditions d'influences externes
B : (Bon) Indique que le matériel et les canalisations sont adaptés aux conditions d'influences externes.

(2) IP : Indice de protection
IK : Indice de choc mécanique

(3) Dans le cas où des codifications ne seraient pas indiquées dans le tableau ci-dessous, se reporter à la partie 512 de la norme NFC 15-100.

PRESENCE DE CORPS SOLIDES		PRESENCE D'EAU				CHOCS MECANQUES	
AE1	Négligeable	AD1	Négligeable	AD5	Jets	AG1	Faibles
AE2	Petits objets >=2,5 mm	AD2	Gouttes	AD6	Paquets	AG2	Moyens
AE3	Très petits objets (1 à 2,5 mm)	AD3	Aspersion	AD7	Immersion	AG3	Importants
AE4	Poussières	AD4	Projection	AD8	Submersion	AG4	Très importants
COMPETENCE DES PERSONNES		MATIERES TRAITEES OU ENTREPOSEES					
BA1	Ordinaire	BE1	Négligeables				
BA2	Enfants	BE2	Risques d'incendie				
BA3	Handicapés	BE3	Risques d'explosion				
BA4	Personnes averties	BE4	Risques de contamination				
BA5	Personnes qualifiées						
CORROSION		VIBRATIONS					
AF1	Négligeable	AH1	Faible				
AF2	Atmosphérique	AH2	Moyennes				
AF3	Intermittente ou accidentelle	AH3	Importantes				
AF4	Permanente						

Caractéristiques des installations électriques vérifiées

Abréviations, sigles et repères utilisés dans les tableaux de relevés

IK Max: Intensité de court-circuit maximum **PdC:** Pouvoir de coupure

TYPE DES UNITES FONCTIONNELLES HT

Type	Disjoncteur	Disjoncteur débrochable	Disjoncteur double sectionnement	Disjoncteur simple sectionnement	Disjoncteur débrochable simple sectionnement	Sectionneur	Interrupteur-sectionneur	Combiné interrupteur-fusibles	Interrupteur-fusibles associés
Repère	D	DB	DdS	DsS	DBsS	S	IS	CIF	IF
Type	Sectionneur-fusibles	Fusible	Contacteur-fusibles	Contacteur	Transformateur de puissance intégré HT/BT	Comptage	Transformateur de potentiel (TP)	Transformateur de courant (TC)	
Repère	SF	F	CtF	Ct	TR	CPT	TP	TC	

PROTECTION DES CIRCUITS HT

Type	Fusible	Maximum de courant phase	Maximum de courant terre (homopolaire)	Directionnel de courant phase	Directionnel de courant homopolaire	Surcharge par images thermiques	Surcharge par sondes thermiques	Surcharge par Thermostat	Maximum de tension résiduelle
Repère	Fu	50-51	50N-50G 51N-51G	67	67N	49	49T	26	59N
Type	Détection gaz, pression	Différentielle							
Repère	63	87							

TYPE DE LIAISONS HT

Type	Jeu de barres	Liaison jeu de barre par double dérivation	Liaison jeu de barre par coupure d'artère	Liaison jeu de barre par simple dérivation	Liaison transformateur	Liaison unité fonctionnelle	Liaison récepteur
Repère	JB	JBDD	JBCA	JBSD	LT	LUF	LR

MODES DE POSE DES CANALISATIONS EN HT

Nature	Conduits, goulottes fermées, caniveaux ouverts, alvéoles, blocs manufacturés	Chemins de câbles, tablettes, corbeaux, échelles à câbles, gouttières, goulottes ouvertes	Caniveaux fermés	Lignes aériennes	Canalisations enterrées
PVC	1	2	3	5	6
PR / EPR	10	20	30	50	60
Papier imprégné	31	32	33	35	36
PE	41	42	43	44	45
Conducteur nu	-	-	-	55	-

PROTECTION DES CANALISATIONS BT

PROTECTION DES CABLESATIONS BT																		
DISPOSITIF DE PROTECTION	FUSIBLES			DISCONTACTEURS			DISJONCTEURS											
Type	Rechargeable	calibré ordinaire	Cartouche HPC	Magnétique	Thermique	Magnéto-thermique	Usage général	Disj. moteur	Courbe de déclenchement								Disj. de branchement	Indéterminé
									L	U	B	C	D	MA	K	Z		
Repère	FR	F	gl, gF, gG, aM, AD	Rm	Rt	Rmt	UG	DM	L	U	B	C	D	MA	K	Z	BR	Ind

*COMMANDE ET SECTIONNEMENT DES CANALISATIONS BT

DISPOSITIF	INTERRUPTEUR	INTERRUPTEUR DIFFERENTIEL	SECTIONNEUR	CONTACTEUR
Repère	I	ID	S	Ct

TYPE DE CABLES ET MODES DE POSE DES CANALISATIONS EN BT

	Conduits, moulures, gaines, goulottes, plinthes	Fixation aux parois, chemins de câbles, tablettes	Caniveaux	Sur isolateurs	Lignes aériennes	Canalisations enterrées
Caoutchouc PVC	1	2	3	4	5	6
PR / PRC	10	20	30	40	50	60
Résistant au feu	21	22	23	24	25	26
Isolant minéral	11	12	13	14	15	16

CI : Câblage interne d'une armoire ou d'un coffret électrique.

CIS : Câblage interne d'une armoire ou d'un coffret électrique secouru par une alimentation auxiliaire.

RES : Réserve (circuit non câblé).

Installations Basse et Très Basse Tension

Liste des schémas caractérisant les installations Basse Tension (hors armoires et coffrets)

Aucun schéma présenté

Coffrets et armoires électriques Basse Tension

Nota : Les caractéristiques des dispositifs différentiels sont indiquées dans le chapitre « *Résultat des mesures et essais* »

Emplacement et désignation du circuit (Nombre)	Commande / Sectionnement / Protection surintensités							Commentaires	N° d'obs (*)	
	Type et calibre (A) (4)	Nb pôles coupés / protégés	PdC (kA) (3)	Nbr, sections, nature et fonction des conducteurs (mm²) (1)	Nature / Mode de pose	K (2)	A calibrer à (A)			
SALLE DE REUNION										
<u>ENSEMBLE DE L'ETABLISSEMENT > ENTREE</u>										
TD :										5 / 6
.Général EDF(1)	BR 30	4 / 3								
..Général(1)	ID 40	4 / 4		Cu	20				4	
...Télécommande(1)	gG 10	2 / 1		1,5 , Cu , 1NT						
...Départs éclairages(3)	gG 10	2 / 1		1,5 , Cu , 1NT						
...Départs éclairages(9)	C	2 / 1		1,5 , Cu , 1NT					3	
...Bloc caméra(1)	C 10	2 / 1		2,5 , Cu , 1NT						
...Départs prises de courants(1)	C 20	2 / 1		2,5 , Cu , 1NT						
...Départs prises de courants(1)	C 16	2 / 1		2,5 , Cu , 1NT						
...Départs prises de courants tri(1)	gG			2,5 , Cu , 3NT						

(1) : En l'absence d'indication, la nature de l'âme des conducteurs est du cuivre (Al : aluminium , Cu:cuivre).

(2) : En l'absence d'indication, le coefficient global de correction « K » est pris égal à 0,8.

(3) : « f » signale que le pouvoir de coupure du disjoncteur a été obtenu par filiation.

(4) : Le premier chiffre est le seuil de réglage de la protection surcharge, l'éventuel second chiffre est le seuil de réglage de la protection maximale contre les courts-circuits.

Conditions de mesure

MESURES D'ISOLEMENT

Les mesures d'isolement par rapport à la terre sont effectuées sous 500 V continu sur les canalisations en aval des DDR défectueux ou sur les canalisations pour lesquelles il a été constaté une absence de DDR nécessaire pour la protection des personnes (contacts indirects), sur les matériels amovibles hors tension, ou sur les récepteurs dont la liaison à la terre a été jugée défectueuse. La valeur est considérée comme satisfaisante si elle est supérieure à 0,5 M.ohms.

VERIFICATION DE LA CONTINUITE DES CONDUCTEURS DE PROTECTIONS ET DES LIAISONS EQUIPOTENTIELLES

Pour toutes les vérifications périodiques et lors des visites initiales sur des installations en schéma TT ou en présence d'une note de calcul pour les schémas TN ou IT, la vérification de continuité des conducteurs de protection est effectuée à l'aide d'un ohmmètre. Elle est correcte si la valeur mesurée de la résistance est inférieure à 2 Ohms.

VÉRIFICATION DE LA RÉSISTANCE DES CONDUCTEURS DE PROTECTION

Lors des visites initiales en schéma TN et IT, la vérification de la résistance des conducteurs de protection est effectuée à l'aide d'un milliohmètre en cas d'absence de note de calcul ou de protections assurées par des dispositifs différentiels résiduels. Elle est correcte si la valeur mesurée satisfait aux prescriptions des tableaux du guide UTE C 15-105 § D6.1

ESSAIS DE DECLENCHEMENT DES DISPOSITIFS DIFFERENTIELS RESIDUELS

La valeur du seuil de déclenchement est correcte si elle est comprise entre $0,5 \Delta n$ et Δn . (Δn : sensibilité du dispositif différentiel). Les essais sont réalisés entre une phase et la terre. En cas de manque de sélectivité, les essais sont réalisés entre le neutre ou une phase amont et une autre phase en aval. En l'absence de testeur de calibre adapté et avec l'autorisation du client, les dispositifs différentiels de sensibilité supérieure à 1A peuvent être testés à la valeur 1A. L'application de cette procédure est signalée par un * dans le tableau « Essais des dispositifs différentiels et mesures d'isolement des circuits BT ».

MESURE DES IMPEDANCES DE BOUCLE (protection "contacts indirects")

Cette mesure est effectuée si nécessaire à l'aide d'un milliohmètre de boucle. Le dispositif de protection est correct, si son temps de coupure pour le courant de défaut déterminé, satisfait aux prescriptions du guide UTE C 15-105.

MESURE DE RÉSISTANCE DE PRISE DE TERRE

Cette mesure est effectuée en choisissant suivant l'installation, l'une des méthodes ci-après :

- En régime TT : Mesure de boucle. Le résultat est satisfaisant si la résistance mesurée $R \leq \frac{UL}{\Delta n}$

(UL : tension limite conventionnelle ; n : sensibilité du différentiel principal). Cette méthode donne un résultat par excès.

- En régime IT, TN, et avant mise sous tension : Mesure à l'aide d'un telluromètre. Le résultat de la mesure est satisfaisant s'il est inférieur ou égal aux seuils fixés par les réglementations en vigueur suivant l'utilisation de la prise de terre (NF C 15-100, NF C 13-100, NF C 13-200, etc.)

MESURE DU SOL ANTISTATIQUE

La mesure est réalisée à l'aide d'un mégohmmètre entre la barrette de liaison équipotentielle du local et le sol par l'intermédiaire d'un trépied métallique tel que défini au titre 6 de la NF C 15-100.

Cinq mesures sont effectuées dans les quatre angles et au centre du local. La valeur la plus élevée des moyennes des mesures réalisées est retenue et considérée comme satisfaisante si elle est inférieure à 25 M. ohms.

Abréviation, sigles et mesures utilisés dans les tableaux de mesure

PRISE DE TERRE

Nature de la prise de terre	Ceinturage à fond de fouille	Ensemble de prises de terre interconnectées	Piquet de terre
Repère	FF	EI	PT

Méthode de mesure	Par résistance de boucle	Par telluromètre
Repère	RB	T

Code mesure	Barrette ouverte	Barrette fermée	Ensemble interconnecté
Repère	A	B	C

RECEPTEURS ELECTRIQUES :

PC (Vérif. / acc.) : Prise de courant (vérifiée / accessible)

AE (Vérif. / Exist.) : Appareil d'éclairage (Vérifié / existant)

Résultats des mesures et essais

Appareils de mesure utilisés

Mesure de la résistance de prises de terre : **Ponta-ohms (PONTARLIER ELECTRONIQUE)**

Mesure de l'isolement : **Megger MIT 405**

Vérification de la continuité et de la résistance des conducteurs de protection et des liaisons équipotentielle : **Megger MIT 405**

Test de déclenchement des dispositifs différentiels : **Ponta-mesure (PONTARLIER ELECTRONIQUE)**

Mesure des impédances de boucle : **Sans objet**

Essais de fonctionnement des contrôleurs permanents d'isolement : **Sans objet**

Prises de terre

Emplacement et désignation	Résistance de prise de terre				Commentaires	N° d'obs (*)
	Nature prise de terre (1)	Méthode de mesure (1)	Valeur mesurée (Ohms)	Code mesure (1)		
SALLE DE REUNION(BORDEAUX)						
<u>ENSEMBLE DE L'ETABLISSEMENT > ENTREE</u>						
Terre des masses BT (RA : schéma TTN/ITN, TTS/ITS)	PT	RB	44	C		

(1) Consulter la liste des abréviations

Essais des dispositifs différentiels et mesures d'isolement des circuits BT

Emplacement et désignation du dispositif	Dispositifs différentiels			Isolement (MOhms)	N° d'obs (*)
	Seuil réglage (mA)	Tempo (ms)	Fonct (1)		
SALLE DE REUNION(BORDEAUX)					
<u>ENSEMBLE DE L'ETABLISSEMENT > ENTREE</u>					
TD					
Général EDF	500				
Général	30		0		4

(1) La valeur 0 indique que le dispositif différentiel n'a pas fonctionné, ou pas correctement.

La valeur 1 indique que le dispositif différentiel a fonctionné correctement

L'absence de valeur indique que le dispositif différentiel n'a pas été testé

Continuité de mise à la terre et isolement des récepteurs électriques

RECEPTEURS		Protection	Nombre						Continuité du conducteur de protection (1)	Isolement (MOhm)	Commentaires	N° d'obs (*)			
Emplacement / Désignation	I (A)	Type et calibre (A)	P.C. Vérif./ acces.	A.E. Vérif./ exist (2)	Appareil amovible	Autres Récept	Machine	Eclairage sécurité							
SALLE DE REUNION(BORDEAUX)															
ENSEMBLE DE L'ETABLISSEMENT > ENTREE														2	
Bloc de sécurité								1							
ENSEMBLE DE L'ETABLISSEMENT > SALLE 1												7			
Point lumineux				1/20								8			
Bloc de sécurité								3							

(*) Se reporter à la liste récapitulative des observations

OPALE 01 – V 4

Copyright BUREAU VERITAS

page 16/23

rapport n° : 8151161/57.1.1.R

en date du 04/07/2021

Résultats des mesures et essais

RECEPTEURS		Protection	Nombre						Continuité du conducteur de protection (1)	Isolement (MOhm)	Commentaires	N° d'obs (*)
Emplacement / Désignation	I (A)	Type et calibre (A)	P.C. Vérif./ acces.	A.E. Vérif./ exist (2)	Appareil amovible	Autres Récept	Machine	Eclairage sécurité				
Prise de courant			3/3									
ENSEMBLE DE L'ETABLISSEMENT > SALLE 1 > WC												
Point lumineux				1/3								9
ENSEMBLE DE L'ETABLISSEMENT > SALLE 2												13 / 10 / 12 / 11
Point lumineux				1/20								14
Ordinateur					1							
Bloc de sécurité								2				
Prise de courant			10/10									
Réfrigérateur						3						
Hotte						2						
Gazinière						1						
Micro-onde						1						
Cafetière						1						
Lave-vaisselle						1						
Télévision						1						
ENSEMBLE DE L'ETABLISSEMENT > SALLE 2 > RESERVE												
Point lumineux				1/3								15

(1) La présence d'une croix indique que la liaison à la terre est défectueuse.

(2) Pour les points lumineux de classe II ou de classe III, est seulement indiqué le nombre d'appareils existants.

Avis sur articles

Nota : les avis sont portés en fonction des éléments accessibles et présentés de l'installation et, le cas échéant, sur les essais et mesures réalisés lors de notre mission. Voir le chapitre « Eléments de l'installation non vérifiable » dans le présent rapport.

C : Conforme **NC** : Non Conforme **SO** : Sans Objet **NV** : Non Vérifiable

Articles	Libellé	Arrêté	Référentiel Normatif	Avis	N° d'obs. (*)
INSTALLATIONS D'ECLAIRAGE DE SECURITE					
CDT R.4215-17	Conception et réalisation de l'éclairage de sécurité constitué par une installation fixe	A.14/12/2011 art 2		C	
CDT R.4215-17	Conception et réalisation de l'éclairage de sécurité par bloc autonome	A.14/12/2011 art 9		SO	
CDT R.4215-17	Conception et réalisation de l'éclairage de sécurité d'évacuation	A.14/12/2011 art 5		C	
CDT R.4215-17	Conception et réalisation de l'éclairage de sécurité.	A.14/12/2011 art 1		C	
CDT R.4215-17	Conception et réalisation de l'éclairage de sécurité alimenté par une source centralisée	A.14/12/2011 art 8		C	
CDT R.4215-17	Conception et réalisation de l'éclairage de sécurité d'ambiance ou antipanique	A.14/12/2011 art 6		SO	
CDT R.4226-13	Présence de lampes de rechange	A.14/12/2011 art 12		C	
CDT R.4226-13	Etat d'entretien et fonctionnement de l'éclairage de sécurité	A.14/12/2011 art 11		NC	1 / 13 / 7
DISPOSITIONS PARTICULIERES APPLICABLES AUX APPAREILS ELECTRIQUES AMOVIBLES					
CDT R.4226-12	Enceintes conductrices exigües	A.20/12/2011 art 7	NF C 15-100 Art. 706	SO	
CDT R.4226-12	Choix du matériel en fonction des influences externes	A.20/12/2011 art 3	NF C 15-100 Art. 512	C	
CDT R.4226-12	Tension d'alimentation des appareils amovibles	A.20/12/2011 art 2		C	
CDT R.4226-12	Câbles souples de raccordement, prises de courant, prolongateurs et connecteurs	A.20/12/2011 art 4	NF C 15-100 Art. 559	C	
CDT R.4226-12	Raccordement avec la canalisation fixe. Connexion du conducteur de protection avant les conducteurs actifs. Impossibilité de mise sous tension accidentelle du conducteur de protection	A.20/12/2011 art 5	NF C 15-100 Art. 559	C	
CDT R.4226-12	Raccordement des appareils amovibles. Conservation de la continuité du conducteur de protection	A.20/12/2011 art 5	NF C 15-100 Art. 543	C	
CDT R.4226-12	Raccordement des appareils amovibles. Conservation de la continuité du conducteur de protection	A.20/12/2011 art 5	NF C 15-100 Art. 555	C	
CDT R.4226-12	Réunion ou séparation hors charge de la prise de courant >32A	A.20/12/2011 art 6	NF C 15-100 Art. 555	C	
PRESCRIPTIONS SPECIFIQUES AUX INSTALLATIONS ELECTRIQUES DES LOCAUX ET EMPLACEMENTS A RISQUE D'EXPLOSION					
CDT R.4215-12	Prescriptions spécifiques aux installations électriques des locaux et emplacements à risque d'explosion. Choix des canalisations		NF C 15-100 Art. 424.8-424.14	SO	
CDT R.4215-12	Prescriptions spécifiques aux installations électriques des locaux et emplacements à risque d'explosion		NF C 15-100 Art. 554	SO	
CDT R.4215-12	Prescriptions spécifiques aux installations électriques des locaux et emplacements à risque d'explosion. Protection contre les surcharges et les courts-circuits		NF C 15-100 Art. 424.9	SO	
CDT R.4215-12	Prescriptions spécifiques aux installations électriques des locaux et emplacements à risque d'explosion. Dispositif de coupure d'urgence à l'extérieur de l'emplacement dangereux		NF C 15-100 Art. 424.13	SO	
CDT R.4215-12	Prescriptions spécifiques aux installations électriques des locaux et emplacements à risque d'explosion. Courant		NF C 15-100 Art. 424.4	SO	

Articles	Libellé	Arrêté	Référentiel Normatif	Avis	N° d'obs. (*)
	admissible réduit dans les conducteurs				
CDT R.4215-12	Prescriptions spécifiques aux installations électriques des locaux et emplacements à risque d'explosion. Conducteur PEN interdit		NF C 15-100 Art. 424.11	SO	
CDT R.4215-12	Prescriptions spécifiques aux installations électriques des locaux et emplacements à risque d'explosion. Obturation des caniveaux, conduits, fourreaux, etc. et traversées de parois		NF C 15-100 Art. 424.7	SO	
CDT R.4215-12	Prescriptions spécifiques aux installations électriques des locaux et emplacements à risque d'explosion. Machines tournantes et transformateurs		NF C 15-100 Art. 424.15	SO	
CDT R.4215-12	Prescriptions spécifiques aux installations électriques des locaux et emplacements à risque d'explosion. Choix des matériels		NF C 15-100 Art. 424.2-424.3	SO	
CDT R.4215-12	Prescriptions spécifiques aux installations électriques des locaux et emplacements à risque d'explosion. Installations électriques limitées		NF C 15-100 Art. 424.1	SO	
CDT R.4215-12	Prescriptions spécifiques aux installations électriques des locaux et emplacements à risque d'explosion. Protection des circuits par DDR en schémas TT et TN		NF C 15-100 Art. 424.10	SO	
CDT R.4215-12	Prescriptions spécifiques aux installations électriques des locaux et emplacements à risque d'explosion. Canalisation non propagatrices de la flamme (catégorie C2)		NF C 15-100 Art. 424.5	SO	
CDT R.4215-12	Prescriptions spécifiques aux installations électriques des locaux et emplacements à risque d'explosion. Liaisons équipotentielles		NF C 15-100 Art. 424.12	SO	
PRESCRIPTIONS SPECIFIQUES AUX INSTALLATIONS ELECTRIQUES DES LOCAUX ET EMPLACEMENTS A RISQUE D'INCENDIE					
CDT R.4215-12	Prescriptions spécifiques aux installations électriques des locaux et emplacements à risque d'incendie. Degré de protection des enveloppes		NF C 15-100 Art. 421-422.1.5	SO	
CDT R.4215-12	Prescriptions spécifiques aux installations électriques des locaux et emplacements à risque d'incendie. Installation électriques limitées		NF C 15-100 Art. 421-422.1.1	SO	
CDT R.4215-12	Prescriptions spécifiques aux installations électriques des locaux et emplacements à risque d'incendie. Dispositions générales		NF C 15-100 Art. 421-422	SO	
CDT R.4215-12	Prescriptions spécifiques aux installations électriques des locaux et emplacements à risque d'incendie. Protection DDR en schéma TT et TN		NF C 15-100 Art. 421-422.1.7	SO	
CDT R.4215-12	Prescriptions spécifiques aux installations électriques des locaux et emplacements à risque d'incendie. Conducteurs PEN interdit		NF C 15-100 Art. 421-422.1.8	SO	
CDT R.4215-12	Prescriptions spécifiques aux installations électriques des locaux et emplacements à risque d'incendie. Canalisations non noyées non propagatrices de la flamme (catégorie C2)		NF C 15-100 Art. 421-422.1.4	SO	
CDT R.4215-12	Prescriptions spécifiques aux installations électriques des locaux et emplacements à risque d'incendie. Protection des moteurs		NF C 15-100 Art. 421-422.1.13	SO	
CDT R.4215-12	Prescriptions spécifiques aux installations électriques des locaux et emplacements à risque d'incendie. Situation des dispositifs de protection		NF C 15-100 Art. 421-422.1.6	SO	
SECTIONS DES CANALISATIONS					
CDT R.4215-6	Choix et mise en oeuvre des canalisations. Section minimale des conducteurs		NF C 15-100 Art. 523	C	
DISPOSITIFS DE CONNEXION					
CDT R.4215-6	Choix et mise en oeuvre des dispositifs de connexion		NF C 15-100 Art. 526-559	NC	12 / 8
CDT R.4215-6	Choix et mise en oeuvre des dispositifs de connexion. Connexion des appareils aux installations		NF C 15-100 Art. 559	C	

Articles	Libellé	Arrêté	Référentiel Normatif	Avis	N° d'obs. (*)
USAGE DE DIELECTRIQUE LIQUIDE ET TRANSFORMATEUR DE TYPE SEC					
CDT R.4215-6	Installations où il est fait usage de diélectrique liquide inflammable ou installations renfermant des transformateurs de type sec		NF C 15-100 Art. 421	SO	
RISQUES D'ECHAUFFEMENTS ET DE BRÛLURE					
CDT R.4215-5	Mesure de protection contre les risques d'échauffements et de brûlure.		NF C 15-100 Art. 423-559	C	
CDT R.4215-6	Non manoeuvre en charge des sectionneurs, prises de courant BT de courant assigné supérieur à 32 A		NF C 15-100 Art. 536	C	
PROTECTION CONTRE LES SURINTENSITES					
CDT R.4215-6	Choix et protections des matériels afin de supporter les effets mécaniques et thermiques produits par les surintensités. Coordination entre les dispositifs de protection contre les surcharges et les courts-circuits		NF C 15-100 Art. 533-536	C	
CDT R.4215-6	Choix et protections des matériels afin de supporter les effets mécaniques et thermiques produits par les surintensités		NF C 15-100 Art. 524-535	C	
CDT R.4215-6	Protection des installations contre les surintensités		NF C 15-100 Art. 430-533	C	
CDT R.4215-6	Choix et protections des matériels afin de supporter les effets mécaniques et thermiques produits par les surintensités. Coordination entre les dispositifs de protection contre les surcharges et les courts-circuits		NF C 15-100 Art. 435	C	
DISPOSITIONS PARTICULIERES AUX EMPLACEMENTS SPECIAUX					
CDT R.4215-3	Mesure de protection contre les chocs électriques dans les piscines et autres bassins		NF C 15-100 Art. 702	SO	
CDT R.4215-3	Mesure de protection contre les chocs électriques dans les locaux contenant une baignoire ou une douche		NF C 15-100 Art. 701	SO	
PROTECTION CONTRE LES CONTACTS INDIRECTS					
CDT R.4215-3	Mesure de protection contre les défauts d'isolement par coupure automatique de l'alimentation		NF C 15-100 Art. 411.3	C	
CDT R.4215-3	Mesure de protection contre les défauts d'isolement par isolation double ou renforcée		NF C 15-100 Art. 412	C	
CDT R.4215-3	Mesure de protection contre les défauts d'isolement assuré par dispositifs différentiel à courant résiduel		NF C 15-100 Art. 531	C	
CDT R.4215-3	Mesure de protection contre les défauts d'isolement par liaison équipotentielle supplémentaire		NF C 15-100 Art. 415	SO	
CDT R.4215-3	Mesure de protection contre les défauts d'isolement. Installations de mise à la terre.		NF C 15-100 Art. 542	C	
CDT R.4215-3	Mesure de protection contre les défauts d'isolement. Installations de mise à la terre fonctionnelle.		NF C 15-100 Art. 545	C	
CDT R.4215-3	Mesure de protection contre les défauts d'isolement d'un autotransformateur		NF C 15-100 Art. 552	SO	
CDT R.4215-3	Mesure de protection contre les défauts d'isolement. Protection des conducteurs actifs		NF C 15-100 Art. 431	C	
CDT R.4215-3	Mesure de protection contre les défauts d'isolement par isolation double ou renforcée dans ensembles d'appareillage		NF C 15-100 Art. 558	C	
CDT R.4215-3	Mesure de protection contre les défauts d'isolement par coupure automatique de l'alimentation en schéma IT		NF C 15-100 Art. 411.6	SO	
CDT R.4215-3	Mesure de protection contre les défauts d'isolement. Dispositions applicables aux conducteurs de protection		NF C 15-100 Art. 544	SO	
CDT R.4215-3	Mesure de protection contre les contacts indirects par très basse tension de sécurité (TBTS) ou de protection (TBTP)		NF C 15-100 Art. 414	SO	
CDT R.4215-3	Mesure de protection contre les défauts d'isolement. Dispositions applicables aux conducteurs de protection		NF C 15-100 Art. 543	C	
CDT R.4215-3	Mesure de protection contre les contacts indirects. Présence		NF C 15-100	C	

Avis sur articles

Articles	Libellé	Arrêté	Référentiel Normatif	Avis	N° d'obs. (*)
	tension sur les masses métalliques		Art. 612		
CDT R.4215-4	Mesure de protection contre les surtensions. Résistance de la prise de terre du neutre		NF C 15-100 Art. 442	SO	
CDT R.4215-4	Mesure de protection contre les surtensions en schéma IT		NF C 15-100 Art. 534	SO	
PROTECTION CONTRE LES CONTACTS DIRECTS					
CDT R.4215-3	Mesure de protection contre les contacts directs par séparation électrique		NF C 15-100 Art. 413	SO	
CDT R.4215-3	Mesure de protection contre les contacts directs; Absence de partie active accessible aux travailleurs		NF C 15-100 Art. 411.2	NC	11
CDT R.4215-3	Mesure de protection contre les contacts directs par isolation, obstacle ou éloignement dans local de service électrique		NF C 15-100 Art. 781	SO	
CDT R.4215-3	Mesure de protection contre les contacts directs par isolation, obstacle ou éloignement		NF C 15-100 Art. 410	C	
CDT R.4215-3	Mesure de protection complémentaire contre les contacts directs des cordons chauffants		NF C 15-100 Art. 559.5	C	
CDT R.4226-5-R.4226-7	Maintien en état de conformité des installations électriques. Bon fonctionnement des dispositifs différentiels et/ou contrôleur permanent d'isolement		NF C 15-100 Art. 612.6	NC	4
CDT R.4226-5-R.4226-7	Maintien en état de conformité des installations électriques. Isolement des canalisations		NF C 15-100 Art. 612.3	C	
VOISINAGE ENTRE INSTALLATIONS DE DOMAINES DE TENSION DIFFERENTS					
CDT R.4215-4	Mesure de protection contre les surtensions. Voisinage entre installations de domaines de tension différents		NF C 15-100 Art. 528	SO	
LOCAUX OU EMPLACEMENTS DE SERVICE ELECTRIQUE					
CDT R.4215-13	Locaux ou emplacements de service électrique. Distances minimales à respecter dans les passages		NF C 15-100 Art. 781.4	SO	
CDT R.4215-13	Locaux ou emplacements de service électrique. Conditionnement et ventilation		NF C 15-100 Art. 781.5.3	SO	
CDT R.4215-13	Locaux ou emplacements de service électrique. Eclairage de sécurité		NF C 15-100 Art. 781.5.4	SO	
CDT R.4226-9	Locaux de service électrique. Accès aux locaux ou emplacements, portes - conditions d'ouverture et de fermeture		NF C 15-100 Art. 781.3	SO	
SECTIONNEMENT ET COUPURE D'URGENCE					
CDT R.4215-7	Sectionnement. Division des installations		NF C 15-100 Art. 314	C	
CDT R.4215-7	Sectionnement		NF C 15-100 Art. 462-536	C	
CDT R.4215-7	Sectionnement groupe électrogène		NF C 15-100 Art. 551	SO	
CDT R.4215-8	Coupure d'urgence		NF C 15-100 Art. 463-536	C	
IDENTIFICATION					
CDT R.4215-10	Repérage des conducteurs (neutre, PE et PEN)		NF C 15-100 Art. 514.3	C	
CDT R.4215-10	Identification du cheminement des canalisations enterrées		NF C 15-100 Art. 514.2	C	
CDT R.4215-10	Identification des circuits, et des appareillages - Adéquation, schémas/réalisation		NF C 15-100 Art. 514.1	NC	5 / 3
CONFORMITE AUX NORMES ET MAINTIEN EN ETAT DE CONFORMITE					
CDT R.4215-16	Conformité aux normes des matériels ayant une fonction de sécurité		NF C 15-100 Art. 511	NC	2
CDT R.4226-5-R.4226-7	Maintien en état de conformité des installations électriques. Dispositions concernant l'entretien de l'installation (état du		NF C 15-100 Art. 512.2-522	C	

Articles	Libellé	Arrêté	Référentiel Normatif	Avis	N° d'obs. (*)
	matériel)				
CDT R.4226-5-R.4226-7	Maintien en état de conformité des installations électriques. Fixation des canalisations		NF C 15-100 Art. 521- 529	C	
FIXATION, MODE DE POSE					
CDT R.4215-11	Fixation et état mécanique apparent des matériels		NF C 15-100 Art. 530	NC	9
CDT R.4215-11	Fixation et état mécanique apparent des luminaires		NF C 15-100 Art. 559	C	
CDT R.4215-9	Mode de pose des canalisations. Obturation des percements (planchers, murs, parois, etc.)		NF C 15-100 Art. 527	C	
CDT R.4215-9	Mode de pose des canalisations. Voisinage avec des canalisations non électrique		NF C 15-100 Art. 528	C	
CDT R.4215-9	Mode de pose des canalisations		NF C 15-100 Art. 521- 529	C	
CONDITIONS D'INFLUENCES EXTERNES					
CDT R.4215-11	Adaptation des matériels aux conditions d'influences externes dans les saunas.		NF C 15-100 Art. 703	SO	
CDT R.4215-11	Adaptation des matériels aux conditions d'influences externes (parc de caravannes, marinas).		NF C 15-100 Art. 708-709	SO	
CDT R.4215-11	Adaptation des matériels aux conditions d'influences externes dans les établissements agricoles		NF C 15-100 Art. 705	SO	
CDT R.4215-11	Adaptation des matériels aux conditions d'influences externes dans les piscines et autres bassins		NF C 15-100 Art. 702	SO	
CDT R.4215-11	Adaptation des matériels aux conditions d'influences externes dans les locaux contenant une baignoire ou une douche		NF C 15-100 Art. 701	SO	
CDT R.4215-11	Adaptation des matériels aux conditions d'influences externes.		NF C 15-100 Art. 512-522	NC	6 / 10 / 15 / 14
CDT R.4215-11	Adaptation des matériels aux conditions d'influences externes (installations de chantiers)		NF C 15-100 Art. 704	SO	
CDT R.4226-5-R.4226-7	Maintien en état de conformité des installations électriques. Dépoussiérage		NF C 15-100 Art. 512-522	C	
CONCEPTION ET MISE EN OEUVRE					
CDT R.4215-11	Conception et mise en oeuvre des installations en fonction de leur domaine de tension.		NF C 15-100 Art. 512-555	C	

Synoptique de l'installation électrique Basse Tension

SALLE DE REUNION

TD